

# EDIFICIO FRANKLIN



# EDIFICIO FRANKLIN



Edificio habitacional/comercio en la comuna de Santiago, situado en el tradicional Barrio Franklin, que hoy se proyecta como un nuevo polo de desarrollo inmobiliario.

Terreno con frente a las calles Franklin, Roberto Espinoza y Pedro Montt, a sólo 400 mt. de la Estación Franklin y a 750 mt. de Parque O´Higgins.

Compuesto por 94 departamentos desde los 33m2 hasta los 54 m2 en 5 pisos de altura, 1 subterráneo y 10 locales comerciales, además de 49 estacionamientos y 94 bodegas.

Permiso Municipal e IMIV aprobados



# EDIFICIO FRANKLIN UBICACIÓN



Vecino a Equipamiento comunitario de raíz patrimonial, teniendo un gran atractivo para ciudadanos que tienen preferencia por las áreas patrimoniales y de hacer vivir la ciudad a partir de los barrios

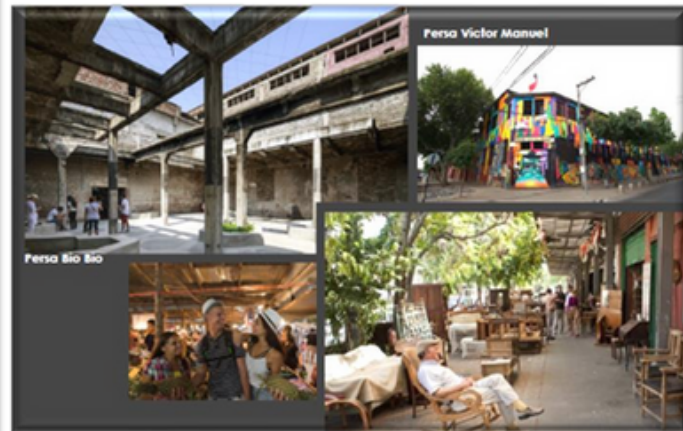

# EDIFICIO FRANKLIN EQUIPAMIENTO

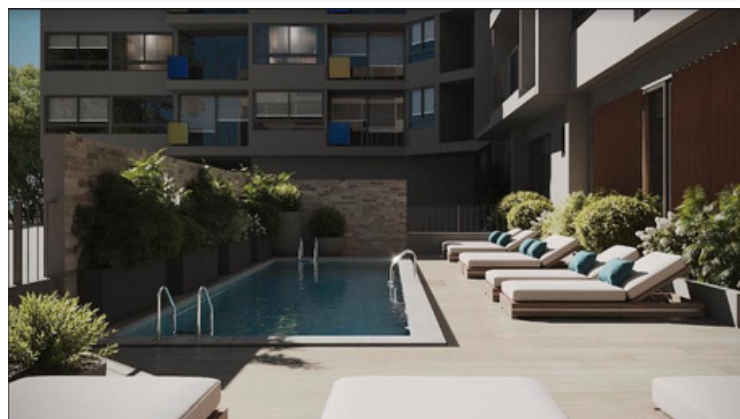
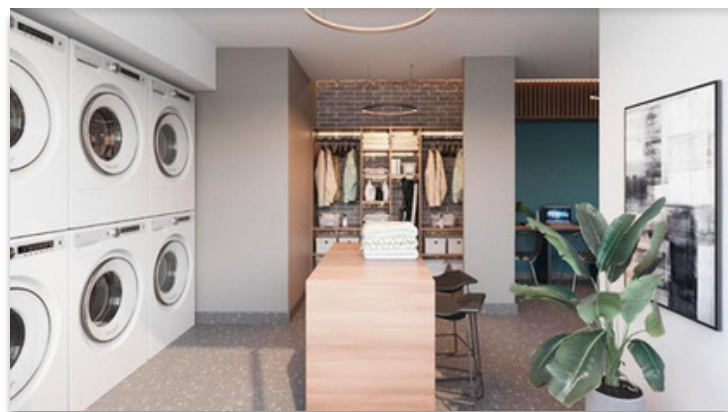

# EDIFICIO FRANKLIN



# PLANTAS TIPO



**1,5 Dormitorios + 2 Baños**



**1 Dormitorio + 1 Baño**



**2 Dormitorios + 2 Baños**



**2 Dormitorios + 2 Baños  
Mariposa**



## Comunícate con nosotros y entérate de todos los detalles de esta Preventa

Carolina Monasterio P.

Gerente General

 [carolina.monasterio@modoinversiones.cl](mailto:carolina.monasterio@modoinversiones.cl)

Javiera Donoso M.

Gerente Comercial

 [javiera.monasterio@modoinversiones.cl](mailto:javiera.monasterio@modoinversiones.cl)

María Angélica Hernández D.

Subgerente Comercial

 [mangelica.hernandez@modoinversiones.cl](mailto:mangelica.hernandez@modoinversiones.cl)

NUESTRAS REDES



[modo.inversiones](https://www.instagram.com/modoinversiones)

